

Johann Michael Haydn
1737-1806

ÍME, A FŐPAP, JÉZUS

Ésa. 40.25 - Kihez hasonlítottok hát engem, hogy hasonló volnék? szól a Szent.

Ésa. 40.26 - Emeljétek föl a magasba szemeiteket, és lássátok meg, ki teremté azokat?

Ő, a ki kihozza seregöket szám szerint, mindnyáját nevéen szólítja;
nagy hatalma és erőssége miatt egyetlen híjok sincsen.

Ecce Sacerdos
Graduále
Zsid 8:1-2, És 40:25-26

vegyeskarra, zenekarra és orgonára

Fordította: Fekete István

B. c. kidolgozás: Lehotka Gábor

Partitúra

1
Corno
in G

2

1
Violino

2

S

A

T

B

B. c.

Bőgő

Johann Michael Haydn, Joseph Haydn öccse 1737. szeptember elején született az alsó-ausztriai Rohrauban, és 1806. augusztus 10-én halt meg Salzburgban. 1745-től a bécsi Stephansdom fiúkarának volt tagja, ahol egyszermind hegedű-, zongora- és orgonatanulmányokat folytatott.

1757-től Nagyváradon püspöki karmester, 1763-tól a salzburgi hercegek udvari muzsikusa és koncertmestere.

Orgonajátékának híre révén 1777-től a Szentháromság templom orgonistája, majd 1781-től Mozart utódaként udvari és dómorgonista.

Elsősorban egyházi zenéje jelentős. 117 graduále közül jelen kiadvány az Ecce Sacerdos magnus feliratot viseli.

A kéziratot a Veszprémi Érseki Könyvtár őrzi N-us Cath. 230. sz. alatt. A 10 szólamot kb. 1846-ban írták.

A gondosan megírt szólamokból állt össze a partitúra. A szólamok előtti oldalon az alábbi cím áll:

Ecce Sacerdos magnus
Graduale in Emol
In Testis S. Silv. S. Mart.
vel de com. conf. Pont.

a

4 Voci in pieno

2 Violini

2 Corni in G

con

Organo e Violone

Del Sign. Mich. Haydn

Cathedralis Eccl. Wesprimiensis

A S[olo] és T[utti] jelek arra utalnak, hogy a graduálét barokk felfogás szerint, kis és nagy együttes szembeállításával kell megszólaltatnunk.

A kéziratot a Veszprémi Érseki Könyvtár őrzi N-us Cath. 230. sz. alatt.

A 10 szólamot kb. 1846-ban írták.

Andante

Corno I in G

Corno II in G

Soprano

Alto

Tenore

Basso

Violino I

Violino II

Organo

Bassi

f

f

f

Tutti

Í - me, a Fő - pap, Jé - zus; ő
Ec - ce Sa - cer - dos ma - gnus qui

ér - tünk fenn az é - gi szent - he - lyen szol - gál.
in di - e - bus su - is pla - cu - it De - o.

10

Í - me, a Fő - pap, Jé - zus; ő kö - nyö - rög a fé - nyes meny - nye - i trón - nál; ő kö - nyö - rög az
Ec - ce Sa - cer - dos ma - gnus qui in di - e - bus su - is pla - cu - it De - o qui in di - e - bus

Í - me, a Fő - pap, Jé - zus; ő kö - nyö - rög a fé - nyes meny - nye - i trón - nál;
Ec - ce Sa - cer - dos ma - gnus qui in di - e - bus su - is pla - cu - it De - o.

Í - me, a Fő - pap, Jé - zus; ő kö - nyö - rög a fé - nyes meny - nye - i
Ec - ce Sa - cer - dos ma - gnus qui in di - e - bus su - is pla - cu - it

Í - me, a Fő - pap, Jé - zus; ő kö - nyö - rög a fé - nyes
Ec - ce Sa - cer - dos ma - gnus qui in di - e - bus su - is

18

é - gi, szent - he-lyen a trón - nál, szent - he-lyen a trón - nál; szent - he-lyen fenn
 su - is, in - di - e-bus su - nál, is pla - cu - it De - o pla - cu - it fenn
 ő kö-nyö-rög a szent - he - lyen fenn a trón - nál; szent - he-lyen fenn
 in - di - e-bus su - is - lyen pla - cu - it De - o pla - cu - it, fenn
 trón De - nál; a szent - he-lyen a trón - nál, szent - he-lyen a trón - nál, fenn a meny - nye
 o qui in - di - e-bus su - nál, is in - di - e-bus su - nál, is pla - cu - it pla - cu

szen - he - lyen, meny - nye-i trón De - nál; szent - he-lyen a trón - nál; szent - he-lyen fenn
 pla - cu - it pla - cu - it De - o in - di - e bus su - nál, is pla - cu - it fenn

25

a trón - nál, kö-nyö-rög a szent - he-lyen a trón - nál, kö-nyö-rög a szent - he-lyen a trón - nál.
 cu - it De - o, pla - cū-it pla - - cu - it De - o, pla - cū-it pla - - cu - it De - o.

a trón - nál, kö-nyö-rög a szent - he-lyen a trón - nál, kö-nyö-rög a szent - he-lyen a trón - nál.
 cu - it De - o, pla - cū-it pla - - cu - it De - o, pla - cū-it pla - - cu - it De - o.

i trón - nál, *p*meny - nye - i trón - nál, meny - nye - i trón - nál.
 it De - o, pla - cu - it De - o, pla - cu - it De - o.

a trón - nál, *p*meny - nye - i trón - nál, meny - nye - i trón - nál.
 cu - it De - o, pla - cu - it De - o, pla - cu - it De - o.

Solo

33

37

f

Í - me, a Fő - pap, Jé - zus; ő ér - tünk fenn az é - gi szent - he - lyen szol - gál.
 Ec - ce Sa - cer - dos ma - gnus qui in - tünk di - e - bus su é - gi is pla - cu - it De - o

Í - me, a Fő - pap, Jé - zus; ő qui ér - tünk fenn az é - gi szent - he - lyen szol - gál.
 Ec - ce Sa - cer - dos ma - gnus qui in - tünk di - e - bus su - gi is pla - cu - it De - o

Í - me, a Fő - pap, Jé - zus; ő qui ér - tünk fenn az é - gi szent - he - lyen szol - gál.
 Ec - ce Sa - cer - dos ma - gnus qui in - tünk di - e - bus su - gi is pla - cu - it De - o

f

Tutti

46

ő qui ér - tünk fenn az é - gi szent - he - lyen szol - gál. Hű - sé - ges Fő - pap Jé - zus. Kí - vü - le
 in - di - e - bus su - is pla - - cu - it De - o. Ec - ce Sa - cer - dos ma - gnus. Non est in

ő qui ér - tünk fenn az é - gi szent - he - lyen szol - gál. Hű - sé - ges Fő - pap Jé - zus.
 in - di - e - bus su - is pla - cu - it De - o. Ec - ce Sa - cer - dos ma - gnus.

ő qui ér - tünk fenn az é - gi szent - he - lyen szol - gál. Hű - sé - ges Fő - pap Jé - zus.
 in - di - e - bus su - is pla - cu - it De - o. Ec - ce Sa - cer - dos ma - gnus.

ő qui ér - tünk fenn az é - gi szent - he - lyen szol - gál. Hű - sé - ges Fő - pap Jé - zus.
 in - di - e - bus su - is pla - cu - it De - o. Ec - ce Sa - cer - dos ma - gnus.

56

nin-csen, nincs i-lyen is - ten, ő, ki az e - get, a föl - det al - kot - ta, ha - tal - mas kéz - zel fenn is
 ven - tus si - mi - lis il - li qui con - ser - va - ret le - gem Ex - cel - si qui con - ser - va - ret le - gem

p Ki - vü - le nin-csen, nincs i-lyen is - ten, ő, ki az e - get, a föl - det al - kot - ta, ha - tal - mas kéz - zel
 Non est in - ven - tus si - mi - lis il - li qui con - ser - va - ret le - gem Ex - cel - si qui con - ser - va - ret

p Ki - vü - le nin-csen, nincs i-lyen is - ten, ő, ki az e - get, a föl - det al - kot - ta, ha - tal - mas kéz - zel
 Non est in - ven - tus si - mi - lis il - li qui con - ser - va - ret le - gem Ex - cel - si qui - con - ser - va - ret

p Ki - vü - le nin-csen, nincs i-lyen is - ten, ő, ki az e - get, a föl - det al - kot - ta, ha - tal - mas kéz - zel
 Non est in - ven - tus si - mi - lis il - li qui con - ser - va - ret le - gem Ex - cel - si qui con - ser - va - ret

66

tart - ja, a ne - ve: Szent. Nincs, nincs, nin-csen más is - ten! Kí - vü - le
 le - gem Ex - cel - si. Non, non, non est in - ven-tus si - mi - lis

tart - ja, a ne - ve: Szent. Nincs, nincs, nin-csen más is - ten! Kí - vü - le
 le - gem Ex - cel - si. Non, non, non est in - ven-tus si - mi - lis

tart - ja, a ne - ve: Szent. Nincs, nincs, nin-csen más is - ten! Kí - vü - le
 le - gem Ex - cel - si. Non, non, non est in - ven-tus si - mi - lis

tart - ja, a ne - ve: Szent. Nincs, nincs, nin-csen más is - ten! Kí - vü - le
 le - gem Ex - cel - si. Non, non, non est in - ven-tus si - mi - lis

74

nin-csen,
il - li.

p nin - csen más is - ten,
Non est in - ven - tus

nincs i-lyen is - ten!
si - mi-lis il - li

Ó ki az e - get, a föl - det
qui con-ser - va - ret le - gem Ex

nin-csen,
il - li.

p nin - csen más is - ten,
Non est in - ven - tus

nincs i-lyen is - ten!
si - mi-lis il - li

Ó ki az e - get, a föl - det al - kot - ta,
qui con - ser - va - ret le - gem Ex - cel - si

nin-csen,
il - li.

p nin - csen más is - ten,
Non est in - ven - tus

nincs i-lyen is - ten!
si - mi-lis il - li

Ó ki a föl - det, az e - get
qui con-ser - va - ret le - gem Ex

nin-csen,
il - li.

p nin - csen más is - ten,
Non est in - ven - tus

nincs i-lyen is - ten!
si - mi-lis il - li

Ó ki a föl - det, az e - get
qui con-ser - va - ret le - gem Ex

83

al - kot - ta, ha - tal-mas, ha - tal - mas kéz - zel fenn is tart - ja. Nincs, nincs,
cel - si qui con-ser - va - ret le - gem Ex-cel - si. Non, non,

al - kot - ta, ha - tal-mas, ha - tal - mas kéz - zel fenn is tart - ja. Nincs, nincs,
qui con - ser - va - ret le - gem le - gem Ex-cel - si. Non, non,

ad - ta, ha - tal-mas, ha - tal - mas kéz - zel fenn is tart - ja. Nincs, nincs,
cel - si qui con-ser - va - ret le - gem Ex - cel - si. Non, non,

ad - ta, ha - tal-mas, ha - tal - mas kéz - zel fenn is tart - ja. Nincs, nincs,
cel - si qui con-ser - va - ret le - gem Ex - cel - si. Non, non,

91

nin-csen más is-ten, kí-vüle nin-csen; *f* ő, ki az e-get és a föl-det fenn-tart -
 non est in-ven-tus si-mi-lis il-li qui con-ser-va-ret le-gem det fenn-tart -

nin-csen más is-ten, kí-vüle nin-csen; *f* ő, ki az e-get, a föl-det fenn-tart -
 non est in-ven-tus si-mi-lis il-li qui con-ser-va-ret le-gem det fenn-tart -

nin-csen más is-ten, kí-vüle nin-csen; *f* ő, ki az e-get, a föl-det fenn-tart -
 non est in-ven-tus si-mi-lis il-li qui con-ser-va-ret le-gem det fenn-tart -

nin-csen más is-ten, kí-vüle nin-csen; *f* ő, ki az e-get, a föl-det fenn-tart
 non est in-ven-tus si-mi-lis il-li qui con-ser-va-ret le-gem det fenn-tart

100

ja, si *p* ő, ki az e - get, a föl - det tart - ja, szent, a ne - ve: Szent!
 qui con - ser - va - ret le - gem le - gem le - gem Ex - cel - si.

ja, si *p* ő, ki a föl - det tart - ja, szent, a ne - ve: Szent!
 qui con - ser - va - ret le - gem le - gem le - gem Ex - cel - si.

ja, si *p* ő, ki a föl - det tart - ja, szent, a ne - ve: Szent!
 qui con - ser - va - ret le - gem le - gem le - gem Ex - cel - si.

ja, si *p* ő, ki a föl - det tart - ja, szent, a ne - ve: Szent!
 qui con - ser - va - ret le - gem le - gem le - gem Ex - cel - si.

Solo

109

113

f Al - le - lu - ja, al - le - lu - ja, al - le - lu - ja,
 lu - ja, al - le - lu - ja, al - le - lu - ja, al - le -
f Al - le - lu - ja, al - le - lu - ja, al - le -
f Al - le - lu - ja, al - le - lu - ja, al - le - lu - ja,

120

ja, al - le - lu - ja, al - le - lu - ja, al - le - lu - ja, al - le - lu - ja, al - le - lu -

lu - ja, al - le - lu - ja, al - le - lu - ja, al - le - lu - ja, al - le - lu -

lu - ja, al - le - lu - ja, al - le - lu - ja, al - le - lu -

al - le - lu - ja, al - le - lu - ja, al - le - lu - ja, al - le - lu -

p

128

ja, al - le - lu - ja, al - le - lu - ja, al - le - lu - ja, al - le - lu - ja, al - le - lu - ja, al - le - lu - ja, al - le - lu - ja, al - le - lu - ja, al - le - lu - ja,

ja, al - le - lu - ja, al - le - lu - ja, al - le - lu - ja, al - le - lu - ja, al - le - lu - ja, al - le - lu - ja, al - le - lu - ja, al - le - lu - ja,

ja, al - le - lu - ja, al - le - lu - ja, al - le - lu - ja, al - le - lu - ja, al - le - lu - ja, al - le - lu - ja, al - le - lu - ja, al - le - lu - ja,

ja, al - le - lu - ja, al - le - lu - ja, al - le - lu - ja, al - le - lu - ja, al - le - lu - ja, al - le - lu - ja, al - le - lu - ja, al - le - lu - ja,

138 144

lu - ja, al - le - lu - ja, al - le - lu - ja, al - le - lu - ja.

lu - ja, al - le - lu - ja, al - le - lu - ja, al - le - lu - ja.

al - le - lu - ja, al - le - lu - ja, al - le - lu - ja.

al - le - lu - ja, al - le - lu - ja, al - le - lu - ja.

ÍME, A FŐPAP, JÉZUS

Ecce Sacerdos

Graduále

Zsid 8:1-2, És 40:25-26

vegyeskarra, zenekarra és orgonára

Johann Michael Haydn

1737-1806

Andante

2

10

18

28

35

42

49

71

79

95

106

115

126

135

144

4

5

3

2

2

2

ÍME, A FŐPAP, JÉZUS

Ecce Sacerdos

Graduále

Zsid 8:1-2, És 40:25-26

vegyeskarra, zenekarra és orgonára

Johann Michael Haydn

1737-1806

Andante

2

10

18

29

36

43

51

74

87

100

111

120

130

138

4

15

5

5

3

2

2

2

Johann Michael Haydn
1737-1806

ÍME, A FŐPAP, JÉZUS

Ecce Sacerdos
Graduále
Zsid 8:1-2, És 40:25-26

vegyeskarra, zenekarra és orgonára

Fordította: Fekete István

B. c. kidolgozás: Lehotka Gábor

1. hegedű

ÍME, A FŐPAP, JÉZUS

Ecce Sacerdos

Graduále

Zsid 8:1-2, És 40:25-26

vegyeskarra, zenekarra és orgonára

Johann Michael Haydn

1737-1806

Andante

f

9

16

22

28

34

38

46

54

59

64

69

74

80

85

90

95

100

105

110

114

120

125

130

136

141

Johann Michael Haydn
1737-1806

ÍME, A FŐPAP, JÉZUS

Ecce Sacerdos
Graduále
Zsid 8:1-2, És 40:25-26

vegyeskarra, zenekarra és orgonára

Fordította: Fekete István

B. c. kidolgozás: Lehotka Gábor

2. hegedű

ÍME, A FŐPAP, JÉZUS

Ecce Sacerdos

Graduále

Zsid 8:1-2, És 40:25-26

vegyeskarra, zenekarra és orgonára

Johann Michael Haydn

1737-1806

Andante

9

16

23

29

35

40

49

56

61

66

71

77

83

88

92

97

102

107

111

115

120

125

131

137

141

Johann Michael Haydn
1737-1806

ÍME, A FŐPAP, JÉZUS

Ecce Sacerdos
Graduále
Zsid 8:1-2, És 40:25-26

vegyeskarra, zenekarra és orgonára

Fordította: Fekete István

B. c. kidolgozás: Lehotka Gábor

Cselló, bőgő

ÍME, A FŐPAP, JÉZUS

Ecce Sacerdos

Graduále

Zsid 8:1-2, És 40:25-26

vegyeskarra, zenekarra és orgonára

Johann Michael Haydn

1737-1806

Andante

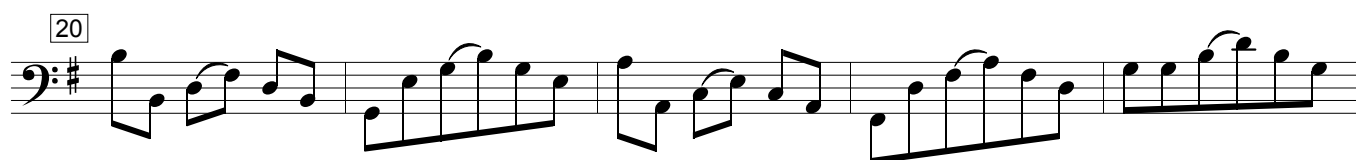

66

73

80

87

94

100

107 *Solo* *Tutti*

114

119

124

132

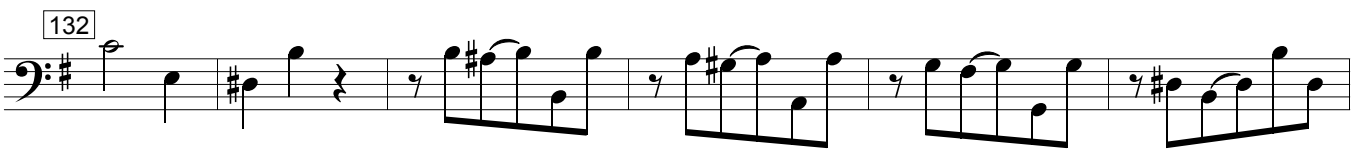

138

ÍME, A FŐPAP, JÉZUS

Ecce Sacerdos - Graduále
Zsid 8:1-2, És 40:25-26
vegyeskarra, zenakarra és orgonára
Fordította: Fekete István
B. c. kidolgozás: Lehotka Gábor
KARPARTITÚRA

Johann Michael Haydn
1737-1806

Andante

Í - me, a Fő - pap, Jé - zus; ő ér - tünk fenn az é - gi szent - he - lyen

Í - me, a Fő - pap, Jé - zus; ő ér - tünk fenn az é - gi szent - he - lyen

Í - me, a Fő - pap, Jé - zus; ő ér - tünk fenn az é - gi szent - he - lyen

Í - me, a Fő - pap, Jé - zus; ő ér - tünk fenn az é - gi szent - he - lyen

9

szol - gál. Í - me, a Fő - pap, Jé - zus; ő kö - nyö - rög a fé - nyes

szol - gál. Í - me, a Fő - pap, Jé - zus; ő kö - nyö - rög a

szol - gál. Í - me, a Fő - pap, Jé - zus;

szol - gál. Í - me, a Fő - pap, Jé - zus;

15

meny - nye - i trón - nál; ő kö - nyö - rög az é - gi

fé - nyes meny - nye - i trón - nál; ő kö - nyö - rög a

ő kö - nyö - rög a fé - nyes meny - nye - i trón -

ő kö - nyö - rög a fé - nyes szent - he -

19

szent - he-lyen a trón - nál, szent - he-lyen a trón - nál; szent - he-lyen
 szent - he - lyen fenn a trón - nál; szent - he-lyen
 nál; a szent - he-lyen a trón - nál, szent - he-lyen a trón - nál, fenn a
 lyen, meny - nye-i trón - nál; szent - he-lyen a trón - nál; szent - he-lyen

24

fenn a trón - nál, kö-nyö-rög a szent - he-lyen a trón -
 fenn a trón - nál, kö-nyö-rög a szent - he-lyen a trón -
 meny - nye i trón - nál, *p* meny - nye - i trón -
 fenn a trón - nál, *p* meny - nye - i trón -

29

nál, kö-nyö-rög a szent - he-lyen a trón - nál. *f* Í - me, a
 nál, kö-nyö-rög a szent - he-lyen a trón - nál. *f* Í - me, a
 nál, meny - nye - i trón - nál *f* Í - me, a
 nál, meny - nye - i trón - nál *f* Í - me, a

38

Fő - pap, Jé - zus; ő ér - tünk fenn az é - gi szent - he-lyen
 Fő - pap, Jé - zus; ő ér - tünk fenn az é - gi szent - he-lyen
 Fő - pap, Jé - zus; ő ér - tünk fenn az é - gi szent - he-lyen
 Fő - pap, Jé - zus; ő ér - tünk fenn az é - gi szent - he - lyen

④5

gál. Ó ér - tünk fenn az é - gi szent - he - lyen szol - gál.

szol - gál. Ó ér - tünk fenn az é - gi szent - he - lyen szol - gál.

szol - gál. Ó ér - tünk fenn az é - gi szent - he - lyen szol - gál.

szol - gál. Ó ér - tünk fenn az é - gi szent - he - lyen szol - gál.

⑤2

Hű - sé - ges Fő - pap Jé - zus. *p* Kí - vü - le nin - csen, nincs i - lyen is - ten,

Hű - sé - ges Fő - pap Jé - zus. *p* Kí - vü - le nin - csen, nincs i - lyen

Hű - sé - ges Fő - pap Jé - zus. *p* Kí - vü - le nin - csen, nincs i - lyen

Hű - sé - ges Fő - pap Jé - zus. *p* Kí - vü - le nin - csen, nincs i - lyen

⑤9

ő, ki az e - get, a föl - det al - kot - ta, ha - tal - mas kéz - zel fenn is

is - ten, ő, ki az e - get, a föl - det al - kot - ta, ha - tal - mas kéz - zel

is - ten, ő, ki az e - get, a föl - det al - kot - ta, ha - tal - mas kéz - zel

is - ten, ő, ki az e - get, a föl - det al - kot - ta, ha - tal - mas kéz - zel

⑥6

f tart - ja, a ne - ve: Szent. Nincs, nincs, nin - csen más

tart - ja, a ne - ve: Szent. Nincs, nincs, nin - csen más

tart - ja, a ne - ve: Szent. Nincs, nincs, nin - csen más

tart - ja, a ne - ve: Szent. Nincs, nincs, nin - csen más

72

is - ten! Kí - vü - le nin - csen, *p* nin - csen más is - ten,
 is - ten! Kí - vü - le nin - csen, *p* nin - csen más is - ten, ninc s i - lyen
 is - ten! Kí - vü - le nin - csen, *p* nin - csen más is - ten,
 is - ten! Kí - vü - le nin - csen, *p* nin - csen más is - ten,

78

ninc s i - lyen is - ten! Ó, ki az e - get, a föl - det al - kot - ta, ha - tal - mas,
 is - ten! Ó, ki az e - get, a föl - det al - kot - ta, al - kot - ta, ha - tal - mas,
 ninc s i - lyen is - ten! Ó, ki a föl - det, az e - get ad - ta, ha - tal - mas,
 ninc s i - lyen is - ten! Ó, ki a föl - det, az e - get ad - ta, ha - tal - mas,

85

ha - tal - mas kéz - zel fenn is tart - ja. Ninc s, ninc s,
 ha - tal - mas kéz - zel fenn is tart - ja. Ninc s, ninc s,
 ha - tal - mas kéz - zel fenn is tart - ja. Ninc s, ninc s,
 ha - tal - mas kéz - zel fenn is tart - ja. Ninc s, ninc s,

91

ninc - csen más is - ten, kí - vü - le nin - csen; *f* ó, ki az e - get és a
 nin - csen más is - ten, kí - vü - le nin - csen; *f* ó, ki az e - get, a
 nin - csen más is - ten, kí - vü - le nin - csen; *f* ó, ki az e - get, a
 nin - csen más is - ten, kí - vü - le nin - csen; *f* ó, ki az e - get, a

98

föl - det fenn - tart - ja, *p* ő, ki az e - get, a föl - det
 föl - det fenn - tart - ja, *p* ő, ki a föl - det
 föl - det fenn - tart - ja, *p* ő, ki a föl - det
 föl - det fenn - tart ja, *p* ő, ki a föl - det

104

tart - ja, szent, a ne - ve: Szent! *f* Al - le -
 tart - ja, szent, a ne - ve: Szent! *f* Al - le - lu - ja,
 tart - ja, szent, a ne - ve: Szent!
 tart - ja, szent, a ne - ve: Szent!

114

lu - ja, al - le - lu - ja, al - le - lu -
 al - le - lu - ja, al - le - lu - ja, al - le -
f Al - le - lu - ja, al - le - lu - ja, al - le -
f Al - le - lu - ja, al - le - lu - ja, al - le - lu - ja,

120

ja, al - le - lu - ja, al - le - lu - ja, al - le - lu - ja, al - le -
 lu - ja, al - le - lu - ja, al - le - lu - ja, al - le -
 lu - ja, al - le - lu - ja, al - le - lu - ja,
 al - le - lu - ja, al - le - lu - ja, al - le - lu - ja,

126

lu - ja, al - le - lu - ja, al - le - lu - ja, al - le - lu - ja,

lu - ja, al - le - lu - ja, al - le - lu - ja, al - le - lu - ja,

al - le - lu - ja, al - le - lu - ja,

al - le - lu - ja, al - le - lu - ja,

132

al - le - lu - ja, al - le - lu - ja, al - le - lu - ja,

al - le - lu - ja, al - le - lu - ja, al - le - lu - ja,

al - le - lu - ja, al - le - lu - ja,

al - le - lu - ja, al - le - lu - ja,

138

lu - ja, al - le - lu - ja, al - le - lu - ja, al - le - lu - ja.

lu - ja, al - le - lu - ja, al - le - lu - ja, al - le - lu - ja.

al - le - lu - ja, al - le - lu - ja, al - le - lu - ja.

al - le - lu - ja, al - le - lu - ja, al - le - lu - ja.

144

ÍME, A FŐPAP, JÉZUS

Ecce Sacerdos - Graduále

Zsid 8:1-2, És 40:25-26

vegyeskarra, zenekarra és orgonára

Fordította: Fekete István, B. c. kidolgozás: Lehotka Gábor

Johann Michael Haydn

1737-1806

Andante

38

43

48

54

61

67

74

80

86

92

99

106

Solo *Tutti*

113

119

123

128

134

138
